

VALORE AGRO-FORESTALE

COMUNE DI BARBARIGA



PIANO DI GOVERNO DEL TERRITORIO

(ex art. 7 Legge Regionale 11 Marzo 2005, n.12)

Modificato a seguito dell'accoglimento di Osservazioni e delle condizioni della Provincia

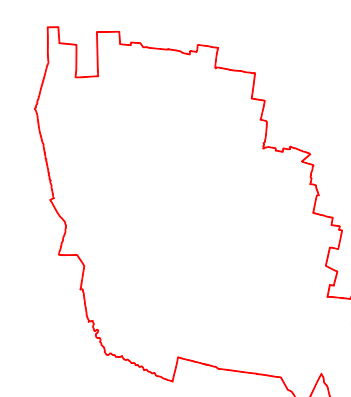

PROGETTISTI
ERMES BARBA - MAURO SALVADORI
ARCHITETTI ASSOCIATI
P.zza Roma, 3 - Villanova S/C (BS)
Tel. 0365/373650 - Fax. 0365/31059
architetti.associati@barbasalvadori.it

COLLABORATORI
Plan. Andrea Blondo
Arch. Simone Bocchio
Plan. Fabrizio Franceschini
Plan. Fabio Maffezzoni

SINDACO
Dott. Marco Marchi

IL RESPONSABILE DEL PROCEDIMENTO
Arch. Mario Galperti

DELIBERA DI ADOZIONE
C.C. n. 3 del 30/01/2008

DELIBERA DI APPROVAZIONE DEFINITIVA
C.C. n. 21 del 04/08/2008

1. DOCUMENTO DI PIANO

TAVOLA	C) PROGETTO DI PIANO		
DP13.7	Analisi e verifica di compatibilità del Progetto di Piano con il sistema agricolo-rurale		
SCALA	DATA ADOZIONE	DATA INTEGRAZIONE	DATA APPROVAZIONE
1:10.000	30 Gennaio 2008	Maggio 2008 04	Agosto 2008

A TERMINI DELLE VIGENTI LEGGI SUI DIRITTI DI AUTORE QUESTO DISEGNO NON POTRA' ESSERE COPIATO, RIPRODOTTO O COMUNICATO AD ALTRE PERSONE O DITTE SENZA AUTORIZZAZIONE DELLO STUDIO DI ARCHITETTURA.

REGIONE LOMBARDIA

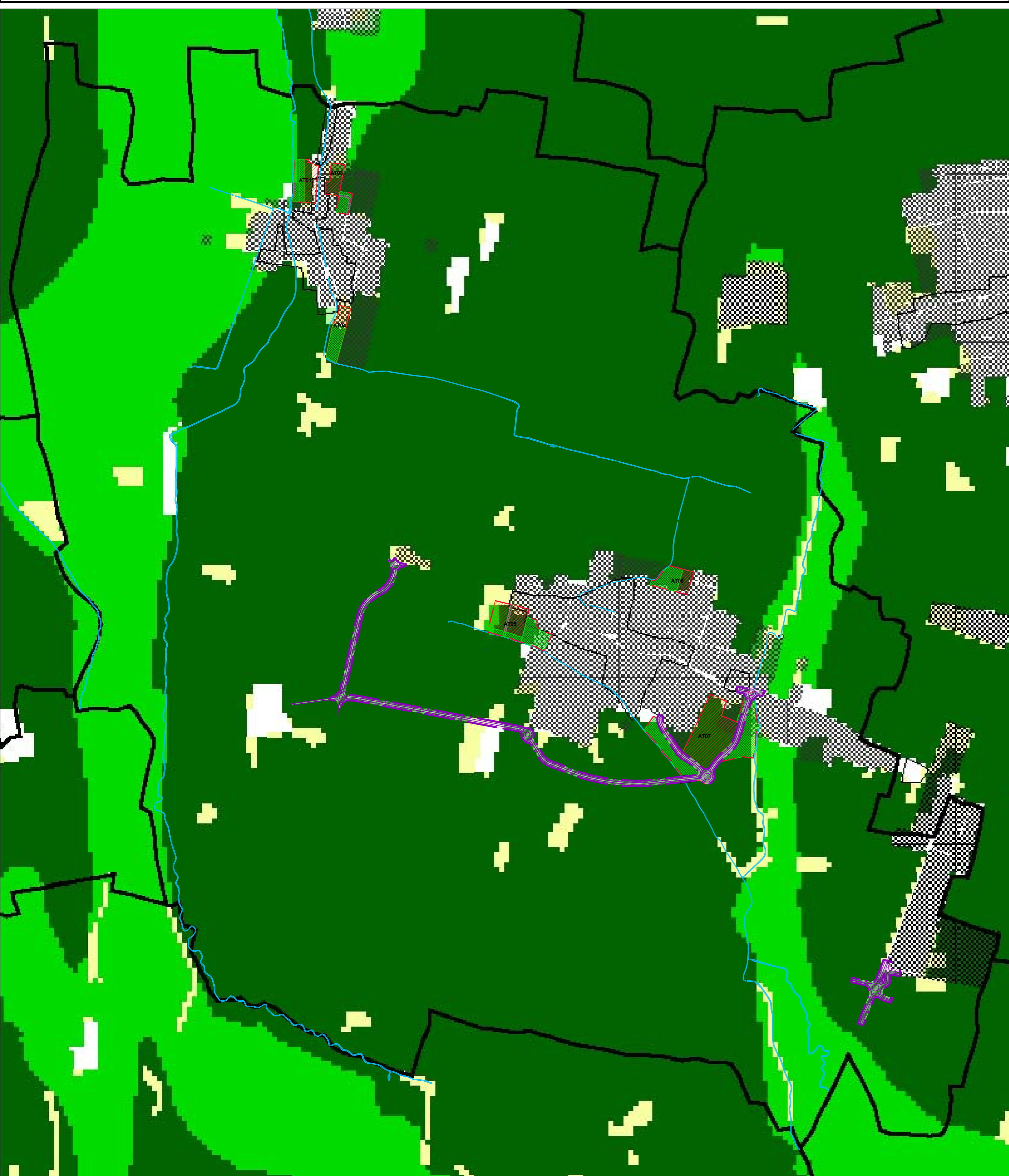

Ambiti di Trasformazione Residenziale (A.T.)
 Viabilità di progetto

- Legenda**
- Da 91 a 150 — Valore agro-forestale alto
 - Da 81 a 91 — Valore agro-forestale moderato
 - Da 65 a 81
 - Da 0 a 65 — Valore agro-forestale basso
 - Centri storici
 - Suolo urbanizzato o urbanizzabile (MISURC 2003)

CARTA DI USO DEL SUOLO (SIARL)

CARTA DELLE DIMENSIONI AZIENDALI (SIARL)

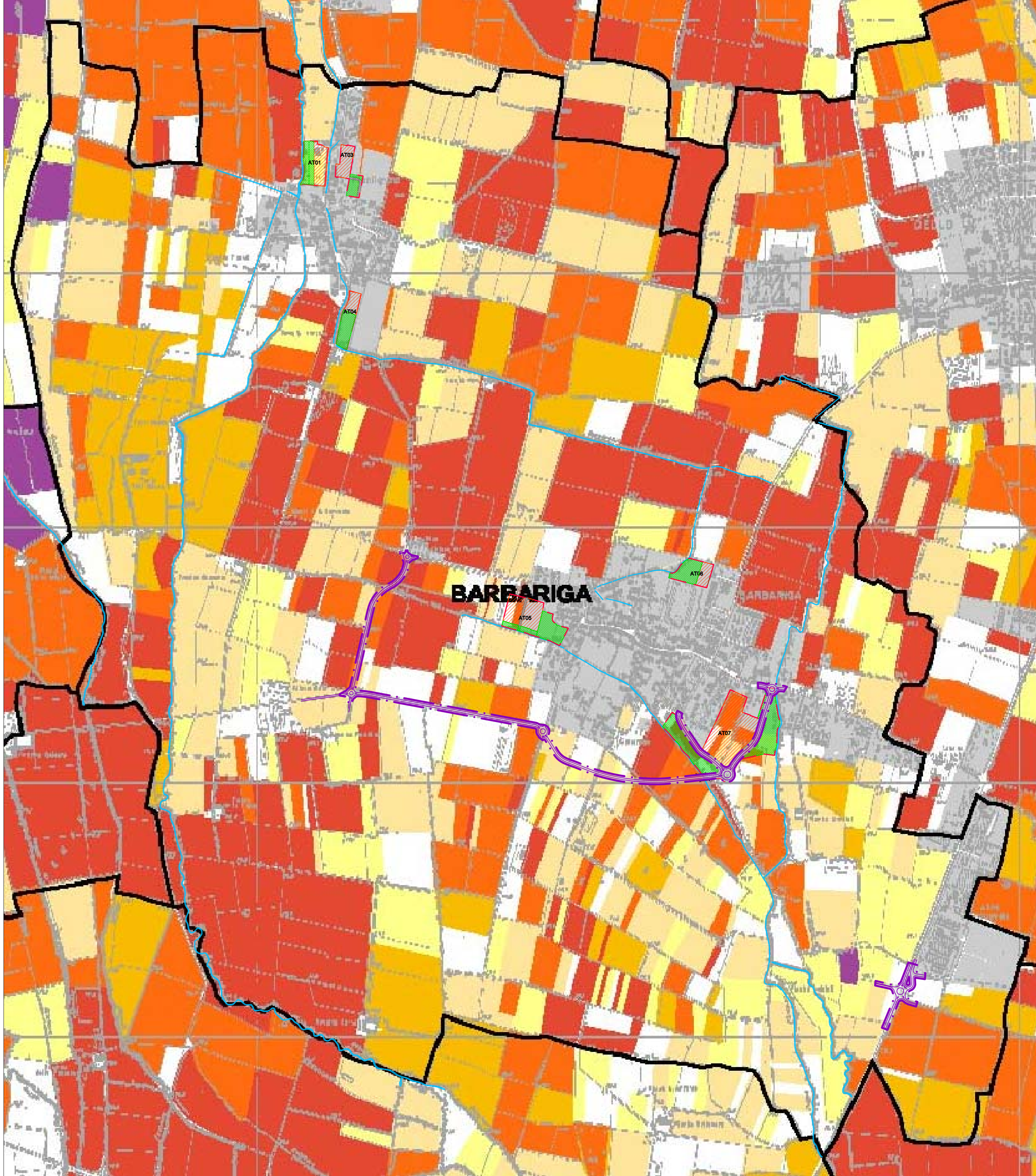
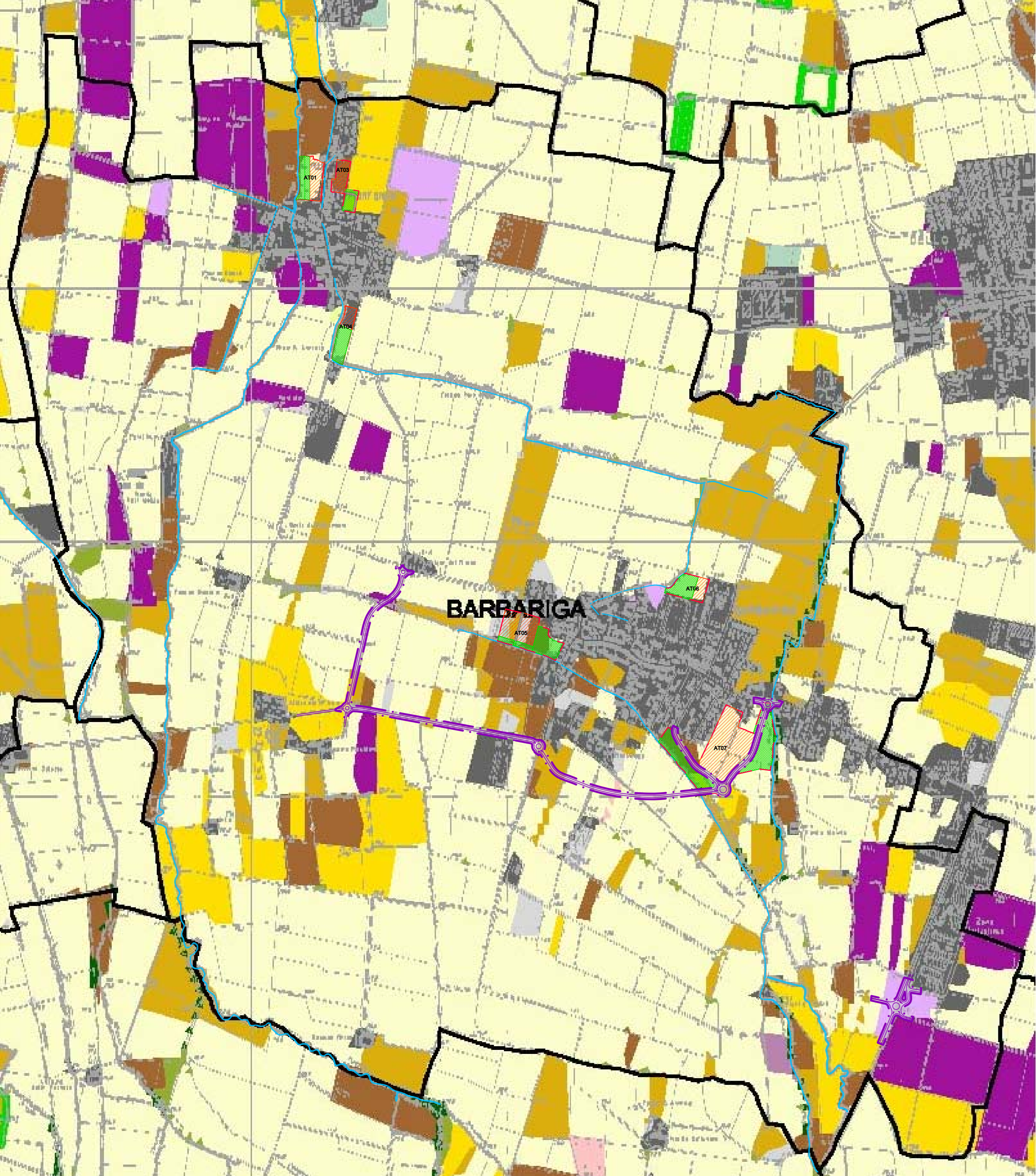

- Legenda**
- Coltivazioni biologiche**
 - Coltivazioni biologiche certificate
 - Coltivazioni biologiche in attesa di certificazione
 - Uso suolo (SIARL 2008)**
 - Foraggiere
 - Mais
 - Altri cereali
 - Altre coltivazioni agrarie
 - Vite
 - Olivo
 - Frutticole
 - Coltivazioni florovivaistiche
 - Coltivazioni orticole
 - Piante industriali legumi secchi
 - Tare e incolti
 - Terreni a riposo
 - Vegetazione naturale
 - Boschi
 - Boschi e colture arboree
 - Aree urbanizzate
 - Aree idriche
 - Aree sterili

- Legenda**
- Terreni appartenenti ad aziende agricole di dimensioni da 0 a 10 Ha
 - Terreni appartenenti ad aziende agricole di dimensioni da 11 a 20 Ha
 - Terreni appartenenti ad aziende agricole di dimensioni da 21 a 30 Ha
 - Terreni appartenenti ad aziende agricole di dimensioni da 31 a 50 Ha
 - Terreni appartenenti ad aziende agricole di dimensioni da 50 a 100 Ha
 - Terreni appartenenti ad aziende agricole di dimensioni > 100 Ha
 - Suolo urbanizzato o urbanizzabile (MISURC 2003)
- Ambiti di Trasformazione Residenziale (A.T.)
 Viabilità di progetto

FONTE DATI: Provincia di Brescia elaborati a supporto per la "Proposta di percorso per l'individuazione degli ambiti agricoli"